

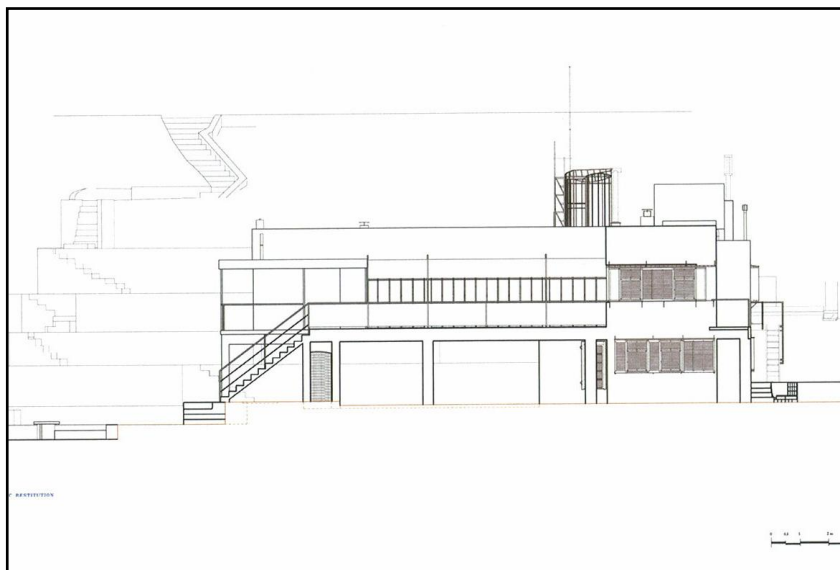

## VILLA EILEEN GRAY – E 1027



**Situation** : Commune de Roquebrune-Cap-Martin, Alpes-Maritimes (06).

**Propriété du Conservatoire du littoral** : 1999.

**Classé Monument Historique** : 2000.

**Gestionnaire** : Commune de Roquebrune-Cap-Martin.

**Date de construction** : Entre 1926 et 1929.

**Architecte / chargé de construction** : Eileen Gray en collaboration avec Jean Badovici.

### UNE HISTOIRE

La villa E-1027 a été conçue par la célèbre designer Eileen Gray, avec l'aide de l'architecte Jean Badovici entre 1926 et 1929. Jusqu'à la mort de ce dernier en 1956, la villa a joué pleinement son rôle de maison de vacances, devenant le lieu de rassemblement estival d'une partie des architectes du courant moderniste : Le Corbusier y a notamment passé plusieurs étés avant de construire son propre Cabanon de vacances à quelques pas de là. Lâchée à l'abandon dans les années 1990, la villa a connu de nombreuses dégradations avant d'être achetée par le Conservatoire du littoral en 1999. Elle a été l'objet d'un vaste projet de restauration afin de préserver cette œuvre architecturale unique et de favoriser l'accueil et l'information du public.

### UNE ARCHITECTURE

La villa E-1027 est représentative de l'architecture moderne des années 1930. En cela elle développe les fameux « 5 points de l'architecture moderne » du Corbusier : les pilotis, le toit-terrasse, le plan libre, la fenêtre-bandeau et la façade libre. Le grand dépouillement des murs permet de mettre en valeur les proportions et les volumes de cette architecture moderne.

La villa E-1027 comporte deux niveaux : le *rez-de-chaussée haut*, étage majeur d'occupation, et le *rez-de-chaussée bas* espace réservé aux chambres d'amis et au personnel.

### UN SITE – DES VALEURS LITTORALES

La villa E-1027 est intimement liée au littoral par sa fonction de « résidence de bord de mer » : elle a été construite afin d'être une maison de vacances en bord de Méditerranée. Elle est accessible seulement par un sentier littoral longeant la côte.

La villa est tournée vers la mer : toutes les chambres donnent sur un balcon ou une terrasse ; les volets et les fenêtres sont ajustables, permettant à l'habitant de communiquer selon ses désirs avec la mer ou les collines qui l'entourent. L'architecture rappelle que cette villa est d'inspiration navale : de la mer, les lignes horizontales géométriques de la villa lui donnent l'aspect d'un paquebot déposé sur la terre ferme.



**S'y rendre** : Le site se découvre en suivant le sentier littoral « Le Corbusier » de 5km au départ de la gare de Roquebrune-Cap-Martin.

**Ouverture au public** : La villa est actuellement en cours de restauration afin de pouvoir accueillir prochainement les visiteurs.

**Contact** : Commune de Roquebrune-Cap-Martin : accueil mairie : 04.92.10.48.48